

PLANTA BAIXA  
ESC. 1:50

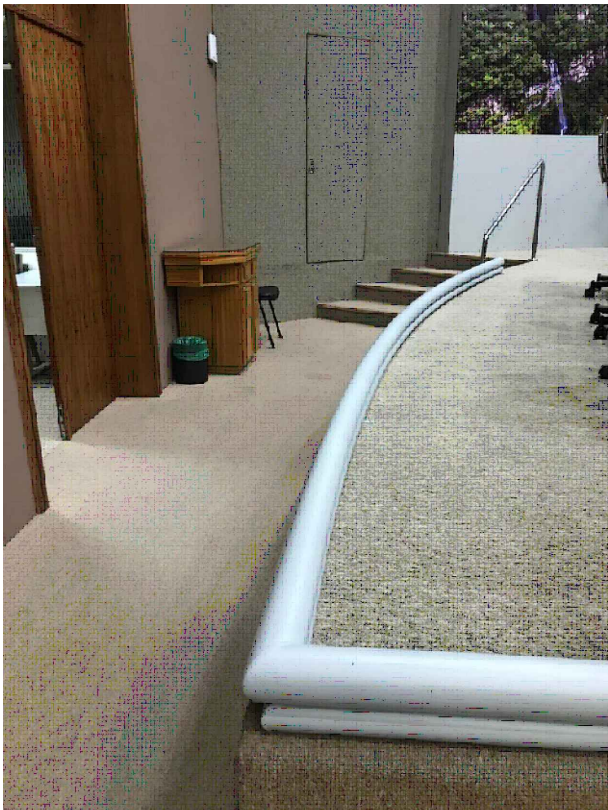

FOTOS DO EXISTENTE:  
PERFIL BAIXO TUBULAR METÁLICO EXISTENTE

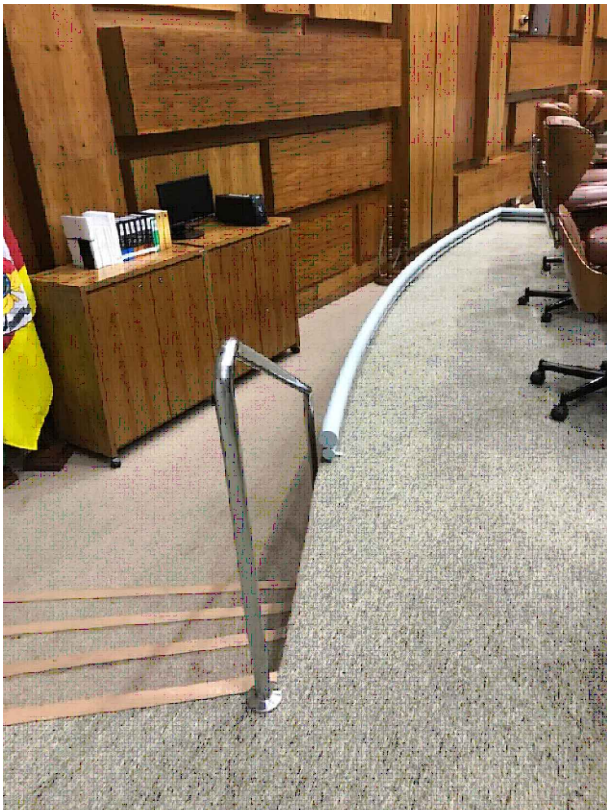

FOTOS DO EXISTENTE:  
PASSA-MÃO/CORRIMÃO EM AÇO INOX POLIDO EXISTENTE

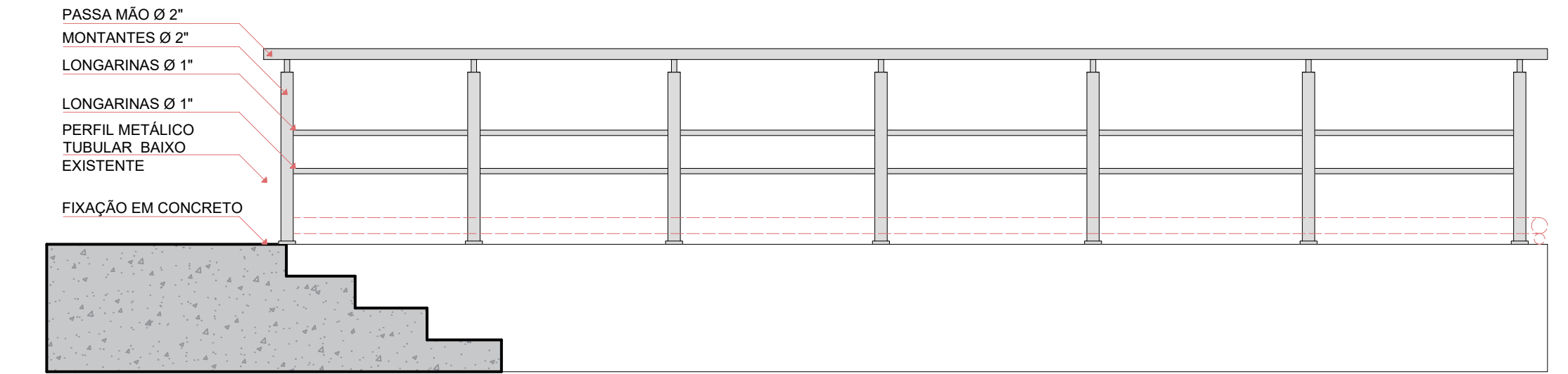

VISTA 01  
ESC. 1:25

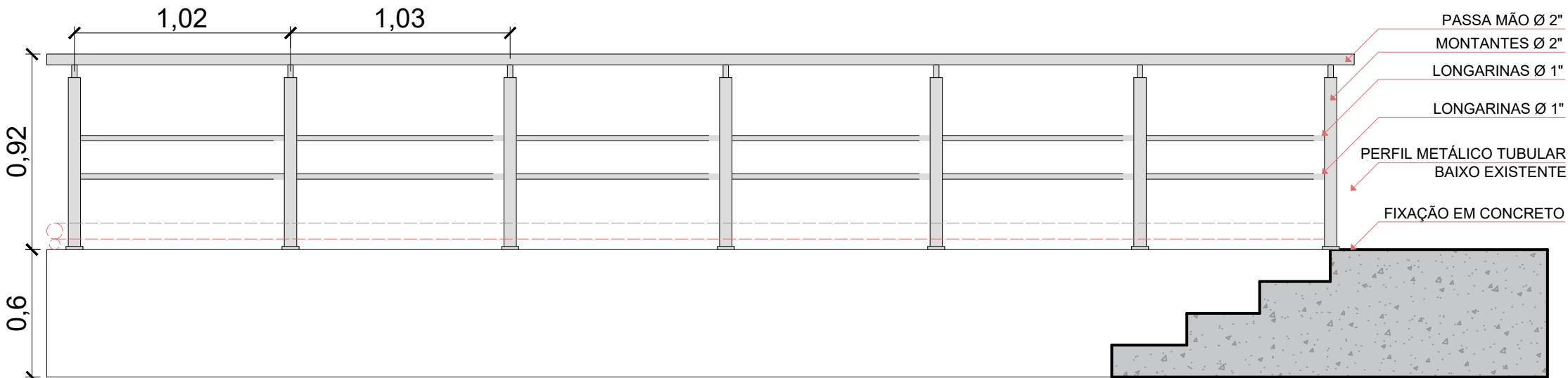

VISTA 02  
ESC. 1:25

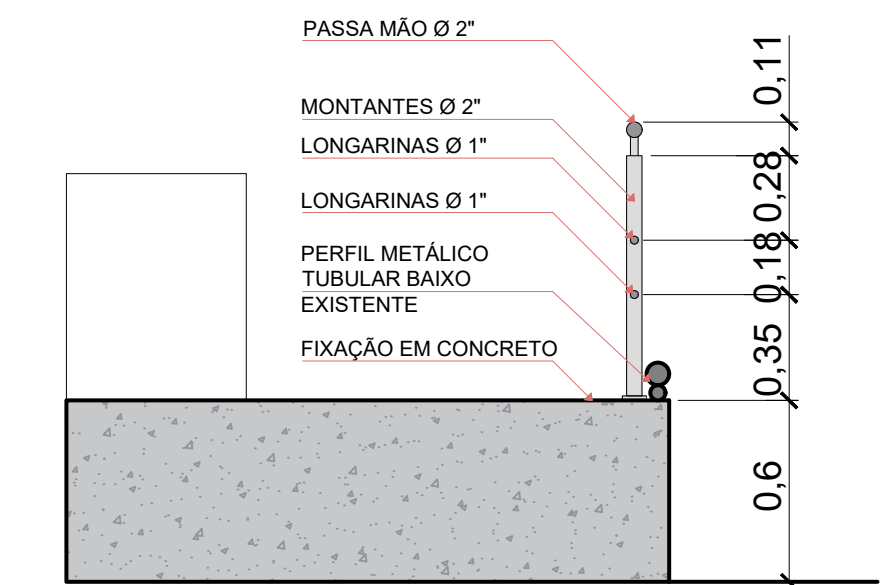

CORTE GUARDA-CORPO  
ESC. 1:25

OBS: TODAS AS MEDIDAS DEVEM SER CONFERIDAS NO LOCAL

<b>Tribunal Regional Eleitoral do Rio Grande do Sul</b>			
	LOCAL:	PRÉDIO SEDE - 3º PAVIMENTO - PLENÁRIO RUA DUQUE DE CAXIAS, 350, CENTRO, PORTO ALEGRE- RS	
	PROJETO:	<b>Guarda-Corpo</b>	
CHEFE DA SENGÉ	PROJETO	PROPRIETÁRIO:	
Guilherme de Ros	Julia Dalpian Kern CAU: A126063-4	Tribunal Regional Eleitoral do Rio Grande do Sul CNPJ: 05.885.797/0001-75	
DESENHO: Manuela	ESCALA: INDICADA	PRANCHA:	
DATA: JANEIRO/2021	REVISÃO: 01	ARQUIVO: Plenário.dwg	
		<b>01</b> /01	